

Ensemble



Gazette municipale de Savignac de l'Isle

2025

N°16

Entre rivière et vignoble

Les travaux
Zoom sur

EN SAVOIR PLUS
P. 5/6/7/8/9



Renovation salle des Associations



Réfection impasse Corbineau



Réfection de la toiture de la salle des fêtes

Mobilités



Edito



Chères Savignacaises, chers Savignacais,

Nous voici à la fin de cette mandature bien particulière. Ces six dernières années ont été marquées par de nombreux défis, mais aussi par des réussites dont nous pouvons être fiers.

En 2025, notre commune a continué à avancer malgré certaines difficultés. Certains conseillers démissionnaires ont tenté de freiner la dynamique d'amélioration du cadre de vie de notre village, engagée depuis onze ans. Leur objectif semblait être de ralentir nos projets, mais leurs initiatives ont été déboutées par les magistrats de la Cour Régionale des Comptes et par Monsieur le Préfet, grâce à une gestion financière saine et des comptes communaux extrêmement positifs. Cette décision nous a permis de poursuivre nos projets sans interruption et dans l'intérêt général des Savignacais.

Grâce à la détermination des élus de la majorité, de nombreux projets d'investissement et de fonctionnement ont pu être réalisés en quelques mois. Ces actions concrètes, qui concernent tant les infrastructures que la vie quotidienne, continueront d'être mises en œuvre jusqu'aux prochaines élections municipales.

Je souhaite adresser mes plus sincères remerciements à toutes celles et ceux qui contribuent à la vie de notre commune. Merci aux bénévoles et aux Savignacais engagés qui participent aux diverses animations, manifestations, permettant de renforcer le lien social et le dynamisme de notre village.

Un remerciement tout particulier à nos agents communaux et aux élu.e-s de la majorité. Leur travail, souvent discret et réalisé dans l'ombre, est essentiel pour maintenir notre qualité de vie et le bon fonctionnement des services municipaux. Ensemble, avec un peu d'esprit et beaucoup de détermination, nous avons surmonté les obstacles et fait avancer notre commune.

Je vous invite à parcourir votre 16^e gazette, qui vous donnera un aperçu détaillé des réalisations de 2025, des projets menés à bien.

J'ai également une pensée particulière pour toutes celles et ceux pour qui cette année a été difficile, que ce soit en raison de la maladie, de la perte d'un proche ou d'épreuves personnelles. Que 2026 soit pour vous une année de réconfort et de renouveau.

Prenez soin de vous et de vos proches. Que cette nouvelle année soit placée sous le signe de valeurs humanistes essentielles : la tolérance, le partage et la fraternité.

Je vous souhaite santé, bonheur et sérénité pour 2026.

Chantal Gantch

Maire

Vice-présidente de la CALI

Vice-présidente AMRF 33

Membre du Conseil Supérieur de la Fonction Publique territoriale

Membre de la coordination employeur de la Fonction Publique territoriale

Membre du Bureau et du CA du Centre de Gestion de la Gironde

Directrice de publication : Chantal Gantch
Imprimerie : CCB Création



Michel FOURNIER Président AMRF



Présidente de l'Assemblée Nationale



Coordination des employeurs territoriaux



Les Présidents des délégations aux collectivités territoriales à l'Assemblée Nationale et au Sénat

Sommaire:

- 3 | Mobilités
- 4 | La petite gazette
- 5/6 | investissements 2025
- 7/8/9/ | fonctionnements 2025
- 10 | Ecole
- 11/12 | Vie associative
- 13/14/15/16/17/18/19 | Infos municipales

Mobilités

Nouveau service

Situé sur le parking de l'école



TARIFS

Prise en charge de l'employeur (à 50% minimum)

	Mois	Année
VELO À ASSISTANCE ÉLECTRIQUE		
Plais tarif	40€	360€
Tarif étudiants et demandeurs d'emploi	20€	180€

3 mois gratuits offre découverte - valable une seule fois

	Mois	Année
VELO PLIANT À ASSISTANCE ÉLECTRIQUE		
Plais tarif	40€	360€
Tarif étudiants et demandeurs d'emploi	20€	180€

3 mois gratuits offre découverte - valable une seule fois

	Mois	Année
VELO CARGO À ASSISTANCE ÉLECTRIQUE		
Plais tarif	110€	1000€

COMMENT S'INSCRIRE ?

- INSCRIPTION**
 - Via le formulaire disponible sur le site internet www.lacali.fr
 - Paierement de l'abonnement choisi
 - Dépôt de garantie, non prélevé sauf en cas de dégradation ou de non-restitution du vélo
- RETRAIT DU VÉLO**
 - Choix du point de retrait du vélo et du créneau horaire
 - Pour les habitants des communes de La Cal, hors Libourne : au choix, à domicile ou dans un lieu proche de la Mairie du lieu d'habitation.
 - Pour les habitants de Libourne : à l'agence Calibus de la gare routière
- FORMATION**
 - Remise du vélo et formation de l'usager à la bonne utilisation des équipements (durée : 30 minutes)

VELO CLASSIQUE

AUTONOMIE : = 80 KM

Coût moyen achat grand public : 2500€

VELO PLIANT

AUTONOMIE : = 50 KM

Coût moyen achat grand public : 1900€

VELO CARGO

AUTONOMIE : = 70 KM

Coût moyen achat grand public : 2900€

Calivélo vous permet d'essayer gratuitement pendant 3 mois un **vélo à assistance électrique** que vous gardez et utilisez comme s'il était à vous ! À la fin de l'essai : soit vous le rapportez, soit vous le louez au mois ou à l'année !

LES + DU SERVICE

- Aucun frais d'entretien
- La Cal et son délégué, Transdev prennent en charge les frais d'entretien de votre vélo (hors réparation ne relevant pas de l'usage normal du vélo)
- Comme à l'état à vous !
- Profitez d'une disponibilité à volonté sans limite de kilométrage
- Stockez le vélo chez vous comme si vous apparteniez. Plus besoin d'en acheter un !
- Abonnement remboursable
- L'abonnement est étiqué au remboursement des frais de transport à hauteur maximale de 50% par votre employeur.

CONDITIONS D'INSCRIPTION

- Avoir plus de 18 ans
- Habiter la Communauté d'Agglomération du Libournais
- S'engager sur une caution de 550 €

UN VÉLO ÉLECTRIQUE EN LOCATION LONGUE DURÉE ? C'EST POSSIBLE GRÂCE À CALIVÉLO !

Service mobilités actives - Agence Calibus / Calivélo
de La Cal - Café du Centre
10, rue de la République - Libourne
05 57 34 22 22

Logo: CALI, Transdev, CALIVÉLO

DIVERS

La petite gazette

Cérémonie du 11 novembre 2025



Remerciements aux Saignacaises et Saignacais pour leur présence à ce devoir de mémoire

Octobre Rose 2025



Merci à Aurélie Cellier adjointe pour l'organisation de cette manifestation et aux participant(e)s

236 euros ont été récoltés et versés à L'association Ruban Rose 2025

LES TRAVAUX : investissements 2025

Toiture de la salle des fêtes

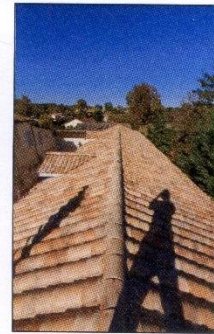
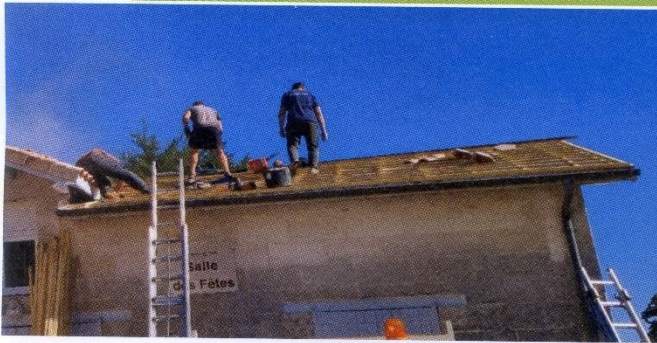

Dans le cadre de la protection du patrimoine, la toiture de ce bâtiment nécessitait d'être entièrement refaite. Face aux intempéries de plus en plus violentes, les tuiles anciennes s'avéraient inadaptées en provoquant des dégâts des eaux de plus en plus importants dans la salle des fêtes.

Maintien des services

Cantine: nouveau lave-vaisselle et plan de travail



Commerce: nouveau chauffage réversible

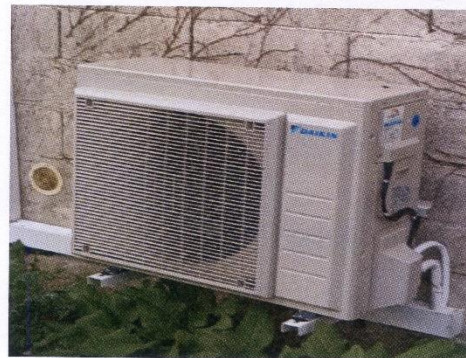

AMÉNAGEMENTS COMMUNAUX

LES TRAVAUX : investissements 2025

Réfection impasse Corbineau



Dans le cadre du programme de réfection de la voirie communale, l'impasse restait à réaliser, celle-ci dessert six maisons.

Curage des fossés

Route du Moulin- Route des Palus-Chemin de Pichot



Afin de permettre l'écoulement et la gestion des eaux pluviales, la première phase d'entretien des fossés a pu être réalisée sur les routes les plus sollicitées

LES TRAVAUX fonctionnement 2025

Rénovation salle des associations



Isolation extérieure plus bardage bois



Isolation et nouveau plafond
Nouvel éclairage led



Dans le cadre des dépenses de fonctionnement 2025 pour l'amélioration des économies d'énergie et financières, le chauffage et les aménagements intérieurs et extérieurs de la salle des associations ont été réalisés



Isolation sol plus parquet



Chauffage réversible

La plus grande partie de cette rénovation a été effectuée par les agents du service technique Alain et Laurent

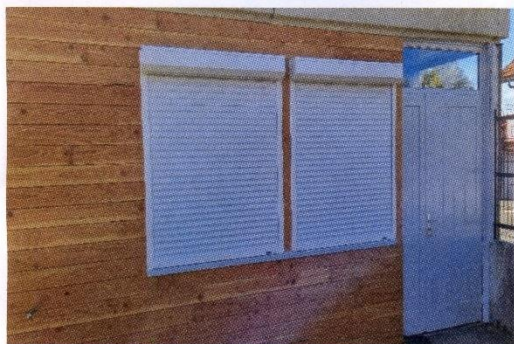

Pose de fenêtres à double vitrage et de volets roulants



AMÉNAGEMENTS COMMUNAUX

LES TRAVAUX fonctionnement 2025

Aménagement cimetière espace columbarium

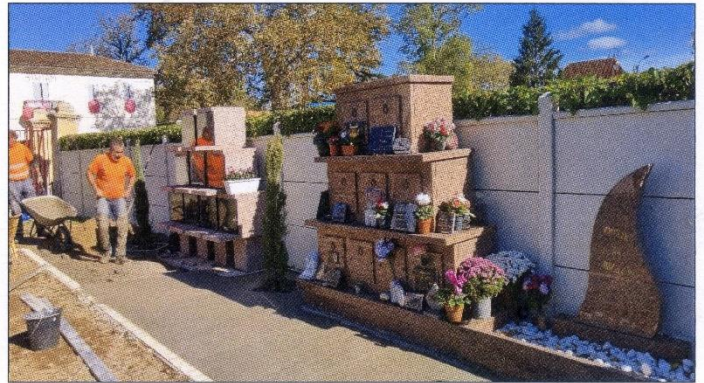

Les agents du service technique ont aménagé l'espace columbarium et le jardin du souvenir.

Plantation d'arbres avec un parement cailloux blancs

Dalle béton avec des pavés blancs

Pose de deux bancs

Egalisation du sol avec semis d'herbe



LES TRAVAUX fonctionnement 2025

Réfection et aménagements intérieurs salle des fêtes



Isolation plus pose de dalles neuves au plafond par les agents du service technique



Réfection électricité et pose de leds par un professionnel



Peinture des poutres du plafond par les agents du service technique



AMÉNAGEMENTS COMMUNAUX



L'école

L'école de Savignac de l'Isle accueille cette année
61 élèves répartis en trois classes :
les CE1 avec Mme Castet, les CE2 avec M. Broustet
et les CM1 et CM2 avec Mme Million
La directrice du RPI Mme Cindy Delaboissiere

Après s'être fortement mobilisés tout au long de l'année (notamment en vendant des objets de Noël, des chocolats et des tickets de tombola), les élèves de CE2-CM1-CM2 ont pu, pendant le mois de mai, passer 3 jours au cœur de la vallée de la Loire, à la découverte des châteaux de la Renaissance. Voici leurs comptes-rendus :

La vie à l'hébergement (d'après Devenn, Houria, Jade, Jason, Mila, Noéline)

Durant notre séjour, nous avons dormi aux écuries de la Ferté St Cyr, situées dans le département du Loiret et du Cher.

Les jardins de Villandry (d'après Cristiano, Jules, Milann)

Le premier jour, nous sommes allés dans les jardins de Villandry, en Indre et Loire

Le château de Chambord (d'après Danyyl, Farès, Loïs, Louis, Robin, Savannah)

Nous sommes allés au château de Chambord, construit par François I^{er} pendant la Renaissance

Le manoir du Clos Lucé (d'après Capucine, Charlotte, Enora, Haïley, Kylsonn, Lindsay, Manoa, Neyo, Nolaroxane, Savannah, Tiago)

Nous avons visité le Clos-Lucé, qui se situe dans la commune d'Amboise, en Indre-et-Loire

Le château de Cheverny (d'après Alice, Flora, Léonie, Maléna, Margaux, Mathilde, Naya, Téo)

Nous avons visité le château de Cheverny, qui a servi d'inspiration à Hergé pour créer le château de Moulinart

VIE SCOLAIRE

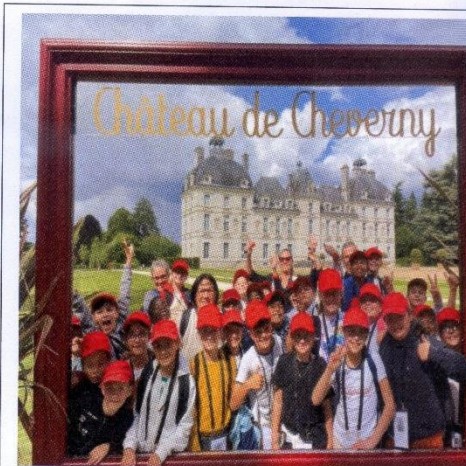
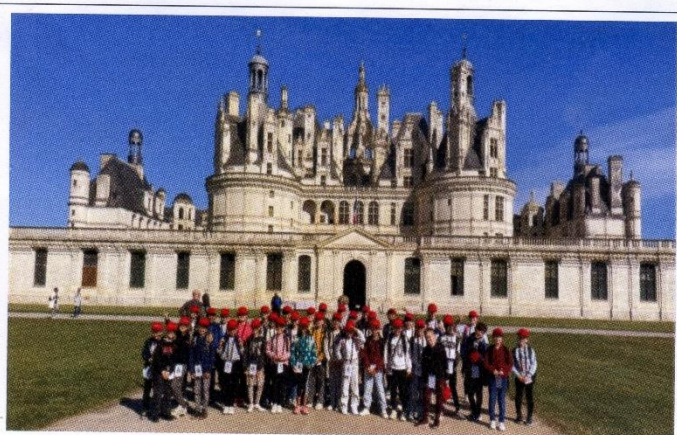
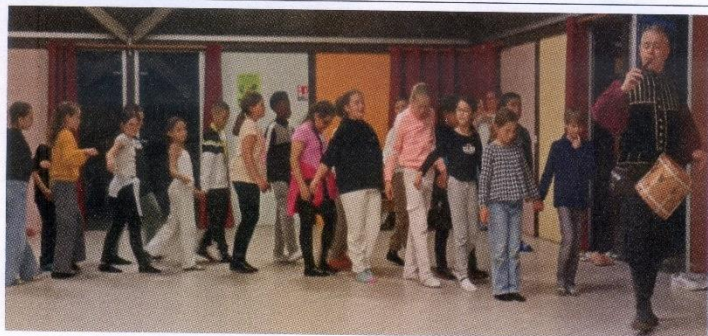

Une semaine au fil de l'ISLE



SAMEDI 23 AOÛT SAVIGNAC-DE-L'ISLE

CALE DU PORT
8h45 - Accueil café et découverte du hatha yoga au bord de l'Isle avec Angelina Petrowski - Gratuit et sur inscription par sms au 06 31 07 22 93
10h30 - Echange avec la confrérie de la Lamproie
Mieux comprendre les enjeux actuels de la pêche traditionnelle de ce poisson
12h - Arrivée du radeau avec apéritif offert par la mairie et produits de la rivière
Suivi d'une auberge espagnole. Ramenez une salade ou un dessert avec vos couverts ! Grillades offertes sur place.
Stand : La Fabrique à souvenirs - Apportez vos photos souvenir de l'Isle et contribuez au grand collectage de la mémoire locale de la rivière !



Dans le cadre de la manifestation une semaine au fil de l'Isle

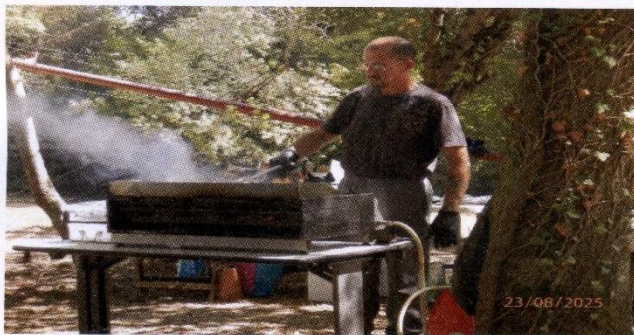

Une centaine de personnes ont assisté à cette manifestation
75 d'entre eux ont partagé un repas
Remerciements aux bénévoles, aux agents et aux élus pour cette organisation

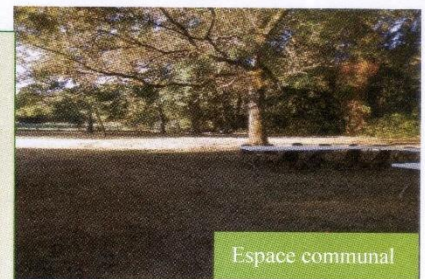

Espace communal

Associations

Remerciements aux membres des associations qui ont participé aux différentes manifestations organisées par la commune

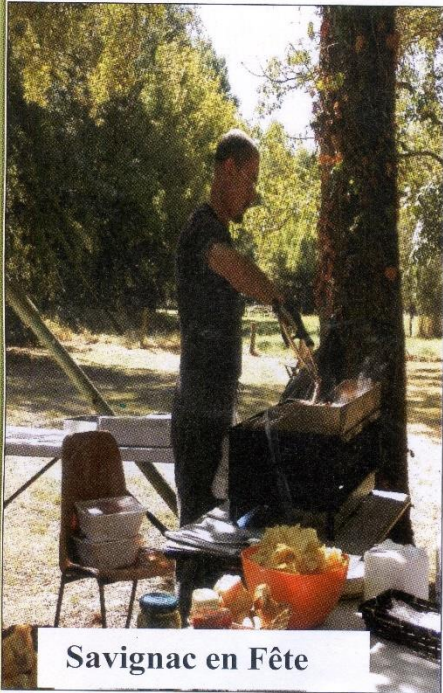

Savignac en Fête



L'atelier d'Alizarine



HATHA YOGA



Marche et Découvertes Nord-Libournais

Nouvelle activité dans le cadre de HATHA YOGA
Mme Angéla PETROWSKI
Contact : 05.57.84.20.16. / 06.70.13.04.38. yoga.cultureindienne@orange.fr

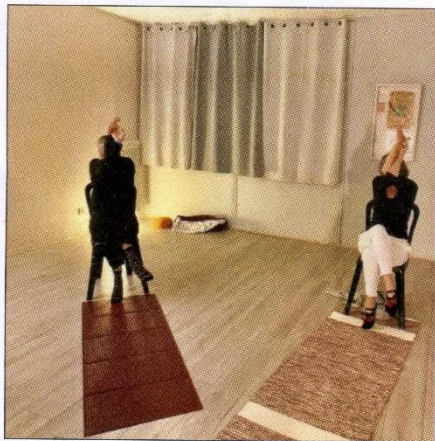

NOUVEAUTÉ
A SAVIGNAC-DE-L'ISLE

HATHA YOGA
SUR CHAISE
Dès le 09 Septembre 2025

Le mardi 18h15-19h30
En supplément des cours de Hatha yoga
sur tapis du Mercredi :
- 17h00 - 18h30
- 18h45 - 20h15

Pour tous renseignements :
Angéla 06.70.13.04.38 - Marine 06.49.25.47.78
Association Savignac en Transition



Ateliers ludiques



Prochain atelier : café numérique
Présentation du smartphone et
ranger ses images

SENIORS AU VOLANT
Atelier Code de la route

ATELIERS LUDIQUES SUR TABLETTE
5 SÉANCES POUR :

- réviser ses connaissances
- découvrir les nouvelles réglementations
- savoir adapter sa conduite

Pour les séniors de 60 ans et plus

Où ? A LA MAIRIE

LES LUNDIS DE 10H À 11H30

Les 27/10 et 3-10-17-27/11

Sur inscription au 05 57 84 25 90

ATELIERS GRATUITS

Téléthon 2025

5-6 DÉCEMBRE 2025

Depuis de nombreuses années, les communes de Bonzac, Savignac de l'Isle, St Ciers d'Abzac et St Martin du Bois organisent des manifestations communes afin de récolter des fonds destinés à la recherche médicale.

Ambiance conviviale assurée

Pour tout renseignement, contacter l'un des délégués

- **Bonzac** : Gilles Béguin 06.07.83.49.27
gilles.beguïn@wanadoo.fr
- **Savignac de l'Isle** : Aurélie Cellier 06.47.50.40.05
aurelie.hee@wanadoo.fr
- **St Ciers d'Abzac** : Isabelle Mariou 06.22.28.93.72
isabelle.mariou3@gmail.com
- **St Martin du Bois** : Laurent Roumegoux 06.78.22.67.95
l.roumegoux@orange.fr

PROGRAMME COMPLET AU DOS DE CE FLYER

Billet de tombola 1€
 Lots offerts par les commerçants, artisans et viticulteurs locaux
 Billets en vente à partir du 15 octobre auprès des délégués

1060,33 euros ont été récoltés
et versés à
l'association AFMTELETHON



Remerciements à Aurélie Cellier adjointe et Laurent Meynier conseiller pour l'organisation tous les ans de cette manifestation pour Savignac, aux participant(e)s et aux donateurs

INFORMATIONS

Mon calendrier de collecte - SAVIGNAC-DE-L'ISLE

Dec. 2025	Jan. 2026	Fev. 2026	Mar. 2026	Avr. 2026	Mai. 2026	Jui. 2026	Jul. 2026	Aou. 2026	Sep. 2026	Oct. 2026	Nov. 2026
Lun. 01	Jeu. 01 (Férié)	Dim. 01	Dim. 01	Mer. 01	Ven. 01 (Férié)	Lun. 01	Mer. 01	Sam. 01	Mar. 01	Jeu. 01	Dim. 01 (Férié)
Mar. 02	Ven. 02	Lun. 02	Lun. 02	Jeu. 02	Sam. 02	Mar. 02	Jeu. 02	Dim. 02	Mer. 02	Ven. 02	Lun. 02
Mer. 03	Sam. 03	Mar. 03	Mar. 03	Ven. 03	Dim. 03	Mer. 03	Ven. 03	Lun. 03	Jeu. 03	Sam. 03	Mar. 03
Jeu. 04	Dim. 04	Mer. 04	Mer. 04	Sam. 04	Lun. 04	Jeu. 04	Sam. 04	Mar. 04	Ven. 04	Dim. 04	Mer. 04
Ven. 05	Lun. 05	Jeu. 05	Jeu. 05	Dim. 05 (Férié)	Mar. 05	Ven. 05	Dim. 05	Mer. 05	Sam. 05	Lun. 05	Jeu. 05
Sam. 06	Mar. 06	Ven. 06	Ven. 06	Lun. 06 (Férié)	Mer. 06	Sam. 06	Lun. 06	Jeu. 06	Dim. 06	Mar. 06	Ven. 06
Dim. 07	Mer. 07	Sam. 07	Sam. 07	Mar. 07	Jeu. 07	Dim. 07	Mar. 07	Ven. 07	Lun. 07	Mer. 07	Sam. 07
Lun. 08	Jeu. 08	Dim. 08	Dim. 08	Mer. 08	Ven. 08 (Férié)	Lun. 08	Mer. 08	Sam. 08	Mar. 08	Jeu. 08	Dim. 08
Mar. 09	Ven. 09	Lun. 09	Lun. 09	Jeu. 09	Sam. 09	Mar. 09	Jeu. 09	Dim. 09	Mer. 09	Ven. 09	Lun. 09
Mer. 10	Sam. 10	Mar. 10	Mar. 10	Ven. 10	Dim. 10	Mer. 10	Ven. 10	Lun. 10	Jeu. 10	Sam. 10	Mar. 10
Jeu. 11	Dim. 11	Mer. 11	Mer. 11	Sam. 11	Lun. 11	Jeu. 11	Sam. 11	Mar. 11	Ven. 11	Dim. 11	Mer. 11 (Férié)
Ven. 12	Lun. 12	Jeu. 12	Jeu. 12	Dim. 12	Mar. 12	Ven. 12	Dim. 12	Mer. 12	Sam. 12	Lun. 12	Jeu. 12
Sam. 13	Mar. 13	Ven. 13	Ven. 13	Lun. 13	Mar. 13	Sam. 13	Lun. 13	Jeu. 13	Dim. 13	Mar. 13	Ven. 13
Dim. 14	Mer. 14	Sam. 14	Sam. 14	Mar. 14	Jeu. 14 (Férié)	Dim. 14	Mar. 14 (Férié)	Ven. 14	Lun. 14	Mer. 14	Sam. 14
Lun. 15	Jeu. 15	Dim. 15	Dim. 15	Mer. 15	Ven. 15	Lun. 15	Mer. 15	Sam. 15 (Férié)	Mar. 15	Jeu. 15	Dim. 15
Mar. 16	Ven. 16	Lun. 16	Lun. 16	Jeu. 16	Sam. 16	Mar. 16	Jeu. 16	Dim. 16	Mer. 16	Ven. 16	Lun. 16
Mer. 17	Sam. 17	Mar. 17	Mar. 17	Ven. 17	Dim. 17	Mer. 17	Ven. 17	Lun. 17	Jeu. 17	Sam. 17	Mar. 17
Jeu. 18	Dim. 18	Mer. 18	Mer. 18	Sam. 18	Lun. 18	Jeu. 18	Sam. 18	Mar. 18	Ven. 18	Dim. 18	Mer. 18
Ven. 19	Lun. 19	Jeu. 19	Jeu. 19	Dim. 19	Mar. 19	Ven. 19	Dim. 19	Mer. 19	Sam. 19	Lun. 19	Jeu. 19
Sam. 20	Mar. 20	Ven. 20	Ven. 20	Lun. 20	Mer. 20	Sam. 20	Lun. 20	Jeu. 20	Dim. 20	Mar. 20	Ven. 20
Dim. 21	Mer. 21	Sam. 21	Sam. 21	Mar. 21	Jeu. 21	Dim. 21	Mar. 21	Ven. 21	Lun. 21	Mer. 21	Sam. 21
Lun. 22	Jeu. 22	Dim. 22	Dim. 22	Mer. 22	Ven. 22	Lun. 22	Mer. 22	Sam. 22	Mar. 22	Jeu. 22	Dim. 22
Mar. 23	Ven. 23	Lun. 23	Lun. 23	Jeu. 23	Sam. 23	Mar. 23	Jeu. 23	Dim. 23	Mer. 23	Ven. 23	Lun. 23
Mer. 24	Sam. 24	Mar. 24	Mar. 24	Ven. 24	Dim. 24	Mer. 24	Ven. 24	Lun. 24	Jeu. 24	Sam. 24	Mar. 24
Jeu. 25 (Férié)	Dim. 25	Mer. 25	Mer. 25	Sam. 25	Lun. 25 (Férié)	Jeu. 25	Sam. 25	Mar. 25	Ven. 25	Dim. 25	Mer. 25
Ven. 26	Lun. 26	Jeu. 26	Jeu. 26	Dim. 26	Mar. 26	Ven. 26	Dim. 26	Mer. 26	Sam. 26	Lun. 26	Jeu. 26
Sam. 27	Mar. 27	Ven. 27	Ven. 27	Lun. 27	Mer. 27	Sam. 27	Lun. 27	Jeu. 27	Dim. 27	Mar. 27	Ven. 27
Dim. 28	Mer. 28	Sam. 28	Sam. 28	Mar. 28	Jeu. 28	Dim. 28	Mar. 28	Ven. 28	Lun. 28	Mer. 28	Sam. 28
Lun. 29	Jeu. 29		Dim. 29	Mer. 29	Ven. 29	Lun. 29	Mer. 29	Sam. 29	Mar. 29	Jeu. 29	Dim. 29
Mar. 30	Ven. 30		Lun. 30	Jeu. 30	Sam. 30	Mar. 30	Jeu. 30	Dim. 30	Mer. 30	Ven. 30	Lun. 30
Mer. 31	Sam. 31		Mar. 31		Dim. 31		Ven. 31	Lun. 31		Sam. 31	

Les non-recyclables, Ordures ménagères

Les recyclables, Papier & Emballages

Les restes alimentaires, Bio-déchets

Vos bacs seront collectés sur les jours indiqués sur le calendrier, pensez à bien les sortir la veille au soir ! Même les jours fériés, vos bacs sont collectés (sauf le 1er mai, 25 décembre et 1er janvier, qui sont rattrapés le samedi SUIVANT) ATTENTION : Si votre bac marron est collecté plusieurs fois dans la semaine, celle du jour férié n'est ni collectée ni rattrapée.

ÉLECTIONS MUNICIPALES
15 et 22 mars 2026

Allons Voter!

Date limite d'inscription
sur les listes électorales

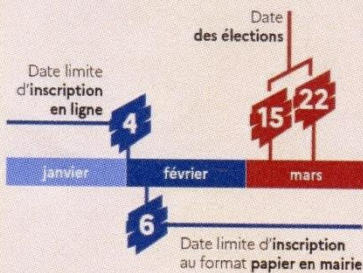

Qu'est ce qu'un scrutin de liste ?

En mars 2026, les conseillers municipaux des communes de moins de 1 000 habitants seront élus au scrutin de liste à deux tours. Les électeurs voteront pour des listes sans possibilité de panachage (listes bloquées). Il sera donc interdit de rayer des candidats ou de modifier l'ordre de la liste. Le bulletin sera considéré comme nul s'il comporte une modification manuscrite de quelque ordre que ce soit.

A CE JOUR

Scrutin plurinominal majoritaire, avec possibilité de panachage : ce mode de scrutin permet de se présenter individuellement ou en groupe, tout en laissant la possibilité aux électeurs de rayer ou d'ajouter des candidats, ou encore de modifier l'ordre préétabli d'une candidature groupée

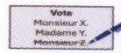

EN MARS 2026

Scrutin de liste paritaire proportionnel, sans possibilité de panachage : présentation des candidatures sous forme de liste bloquée

Comment constituer une liste de candidats aux élections municipales ?

1ère règle : respect de la parité

La liste des candidats est obligatoirement composée alternativement d'un candidat de chaque sexe.



L'ordre des candidats sur cette liste ne préjuge en rien de la « désignation » du futur maire, ni de l'ordre des adjoints qui relèvent exclusivement du vote du conseil municipal après les élections.

INFORMATIONS

Le Conseil municipal de Savignac de l'Isle a délibéré le 8.09.2025 pour attribuer la citoyenneté d'honneur à l'Isle



communes concernées

En Dordogne : Saint-Mesmin, Génis, Sainte-Eulalie-d'Ans, Brouchaud, Cherveix-Cubas, Cubjac-Auvézère-Val-d'Ans, Annesse-et-Beaulieu, Douzillac, Le Pizou, Marsac-sur-l'Isle, Montrem, Razac-sur-l'Isle, Saint-Louis-en-l'Isle, Saint-Martial-d'Artenset, Saint-Martin-l'Astier, Moulin-Neuf.

En Gironde : Camps-sur-l'Isle, Coutras, Guitres, Le Fieu, Les Billaux, Porchères, Sablons, Savignac-de-l'Isle, Saint-Antoine-sur-l'Isle, Saint-Christophe-de-Double, Saint-Martin-de-Laye, Saint-Médard-de-Guizières, Saint-Seurin-sur-l'Isle, Galgon, Lussac, Montagne, Puisseguin, Saint-Christophe-des-Bardes, Gours.

ISLE, CITOYENNE D'HONNEUR

Le 28 novembre, au centre multimédia de Neuvic-sur-l'Isle, le **Sietavi Syndicat Rivière Isle** et le **Syndicat Mixte du Bassin de l'Isle**, entourés des associations d'histoire et de patrimoine de la vallée ainsi que du **Collectif 3/3**, ont présenté les résultats de leurs travaux et notamment le **Parlement de l'Isle / Semaines au fil de l'Isle**.

Les communes ayant attribué la Citoyenneté d'Honneur à Isle se sont vues remettre un magnifique trophée !

Symbole de la volonté des communes de protéger la rivière, de la comprendre et de la célébrer, c'est la rivière toute entière que représente cette goutte d'eau !

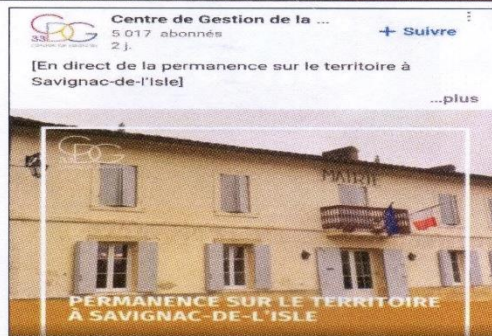
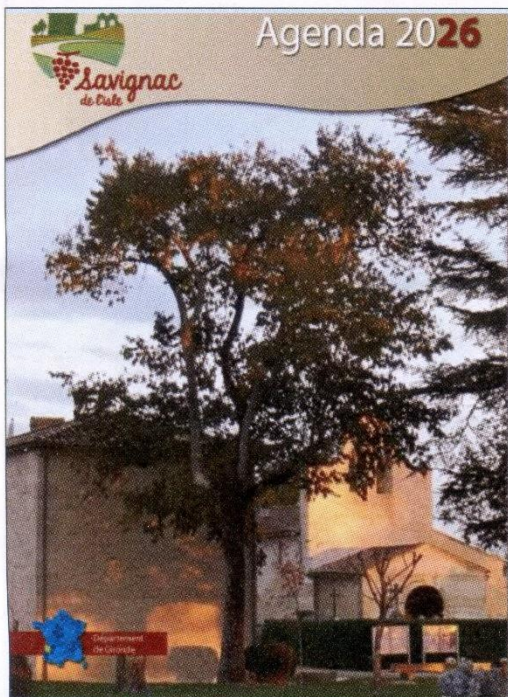

INFORMATIONS



TRANSPORT DE PERSONNES à mobilité réduite

Le service de transport de personnes à mobilité réduite est un service pour les personnes en perte d'autonomie ou en situation de handicap nécessitant une aide au déplacement.

Les trajets quotidiens, de type professionnel ou scolaire ne sont pas autorisés.

QU'EST-CE QUE C'EST ?

Ce transport permet d'effectuer des trajets sur le territoire de la Communauté d'Agglomération du Libournais (La Cali - voir carte).

Le service fonctionne de 7h à 20h du lundi au dimanche sauf le 1^{er} mai.

Vous devez réserver chaque trajet auprès de la centrale de réservation

Le trajet peut être réservé **un mois avant** la date souhaitée et au plus tard **avant 17h30** la veille du trajet **sous réserve de places disponibles**

Le conducteur vient vous chercher à votre domicile pour vous conduire sur le lieu de destination de votre choix.

POUR QUI ?

Vous pouvez bénéficier du service si vous êtes :

- Agé de 75 ans et plus,
- En situation de handicap,
- En perte d'autonomie momentanée, après évaluation de la commission d'attribution, qui pourra vous accorder un accès provisoire.

COMMENT ?

Avant d'utiliser le service, **un dossier d'inscription est à retirer** auprès de

- votre maire
- votre Centre Communal d'Action Sociale (CCAS)
- du service de transport de personnes à mobilité réduite situé au 146 rue du Président Doumer à Libourne.

Vous pouvez également télécharger le document sur www.lacali.fr ou sur www.calibus.fr

Le service de transport de personnes à mobilité réduite vous contactera afin de vous confirmer votre inscription.

COMBIEN ?

Un tarif unique est appliqué. **L'achat du ticket se fait auprès du conducteur.**



PORTAGE DE REPAS à domicile

Le portage de repas à domicile est un service solidaire.

Ce service est destiné aux personnes présentant des difficultés pour préparer les repas. Il propose des **repas uniquement pour le midi** tous les jours de la semaine.

QU'EST-CE QUE C'EST ?

Le service portage de repas à domicile propose des **repas froids pour les midis** qui sont à réchauffer.

Les repas **du lundi au dimanche** sont **livrés** au domicile **entre le lundi et le vendredi de 8h à 12h30**

Les repas sont composés :

- D'un potage
 - D'une entrée
 - D'un plat principal et son accompagnement (viandes ou poissons, légumes ou féculents)
 - D'un produit laitier (fromage ou yaourt)
 - D'un dessert (fruit ou crème dessert ou pâtisseries, etc.)
 - D'un pain à la demande et facturé en supplément
- Les repas ne sont pas adaptés aux personnes ayant un régime alimentaire.**

POUR QUI ?

Vous pouvez en bénéficier si vous êtes :

- Domicilié sur le territoire de la Communauté d'Agglomération du Libournais (La Cali - voir carte).
- En perte d'autonomie durable ou momentanée
- Isolé socialement et/ou géographiquement.

COMMENT ?

Une rencontre est réalisée sur rendez-vous à votre domicile avant la mise en place du service.

COMBIEN ?

Le prix du repas est défini en fonction de vos revenus et de la composition du foyer sur présentation du dernier avis d'imposition.

Votre contact :

☎ 05 24 24 21 68

✉ transportpmr@lacali.fr

Votre contact :

☎ 05 57 55 61 97

✉ portage@lacali.fr

Point Justice

Informier - Orienter - Aider

Lieux de permanences

CCAS de Libourne
146 rue du Président Doumer
33500 Libourne

CCAS de Coutras
4 rue Baste-Ilôt des Georgets
33230 Coutras

**Centre socioculturel
Portraits de Familles**
1 route de Guitres
33910 St Denis de Pile

Uniquement sur rendez-vous
Par téléphone : 05 57 25 45 74
Par mail : pointjustice@lacali.fr



Point Justice

Vous avez besoin d'une information sur vos droits ou d'un conseil juridique ? Vous pouvez être reçu gratuitement par des professionnels du droit et des associations en prenant rendez-vous

Lien social Travail
Ecrivain public Surendettement
Stranger
Impôt Notaire
Handicap Discriminations
Aide aux victimes Avocat
Recours administratifs Famille

05 57 25 45 74

INFORMATIONS

Découvrez les offres France services à La Poste de Galgon.

Au bureau de poste

- Demandez conseil au chargé de clientèle référent France services pour effectuer vos démarches administratives en ligne.
- Bénéficiez gratuitement et en libre-service d'un accès à Internet et à nos équipements numériques :
 - Tablette ou ordinateur
 - Imprimante, scan

7 PLACE DU MARCHÉ
33133 GALGON

HORAIRES D'OUVERTURE
Mardi, mercredi, jeudi, vendredi : 9h-12h / 14h-16h30
Samedi : 9h-12h

Tél : 05 57 84 54 55
galgon@france-services.gouv.fr

Les services du quotidien à côté de chez vous.



MA SITUATION DE VIE CHANGE
Je déclare mon changement de situation suite à une naissance ou au décès d'un proche. Je demande le RSA, la prime d'activité, une aide au logement (APL, ALF...).



JE PRENDS SOIN DE MA SANTÉ
Je demande une carte vitale, je suis mes remboursements, je télécharge une attestation de droits, je déclare un changement de situation personnelle.



JE PRÉPARE MA RETRAITE
Je souhaite bénéficier d'une simulation pour ma retraite ou être informé(e) de mes droits.



JE SOUHAITE OBTENIR LE CHÈQUE ÉNERGIE
Je veux m'informer sur les conditions d'éligibilité et sur l'utilisation possible. Je veux être accompagné dans la réalisation de mes démarches administratives ou être orienté vers une assistance dédiée.



J'ÉTABLIS MES DOCUMENTS OFFICIELS
Je fais ma pré-demande de passeport ou carte nationale d'identité, je demande ou renouvelle mon permis de conduire, mon certificat d'immatriculation.



JE FAIS VALOIR MES DROITS
Face à un litige ou conflit, je m'informe sur les procédures et sur la saisie du Défenseur des droits, je demande un extrait de mon casier judiciaire.



JE SUIS AFFILIÉ(E) À LA MSA
Je crée mon compte, je consulte mes paiements, je fais mes déclarations et demandes en ligne concernant ma santé, ma famille, ma retraite.



JE CHERCHE UN EMPLOI
Je m'inscrit/inscris en ligne en tant que demandeur d'emploi, j'actualise ma situation, je consulte mes paiements.



JE DÉCLARE MES IMPÔTS
Je déclare et paie mes impôts, j'accède à mes documents fiscaux, je me renseigne sur la taxe d'habitation, la taxe foncière, le prélèvement à la source.



JE SOUHAITE OBTENIR UNE AIDE À LA RÉNOVATION ÉNERGÉTIQUE
Je veux m'informer sur l'existence de MaPrimeRénov et de MaPrimeAdapt (adaptation de mon logement à la perte d'autonomie ou au handicap) et sur les aides mobilisables, être accompagné dans mes démarches administratives, le dépôt de ma demande et la création de mon compte.

INFOS MUNICIPALES

CADRE DE VIE

COLLECTE DES DÉCHETS

UN GESTE
ÉCO-CITOYEN
POUR UNE
COMMUNE
PROPRE
À PARTAGER



Mairie de Savignac de l'Isle
6 Avenue du château
33910 SAVIGNAC DE L'ISLE

RAPPEL

Merci de rentrer
vos bacs
marrons
et vos bacs
jaunes
après la collecte



La présence des poubelles sur les trottoirs ou l'espace public gêne la circulation.

Pour conserver un espace rural propre et à partager entre les usagers, la sortie des poubelles est uniquement prévue les jours de collecte des déchets assurée par le SMICVAL :



Nos Entreprises



Brodu Nicolas Peinture, papiers peints, revêtements sols et murs	06.27.31.98.17
Crougneau Gilles Multiservices	06.26.45.19.00
Cellier Pascal maçonnerie, placo, carrelage, ravalement	06.85.36.68.28
Dias Frédéric Carrelage, parquet, chape liquide	06.13.55.53.95
Dupeyron Jérémy charpente couverture zinguerie	07.85.27.20.07
Ferrera Sébastien Plâtrier /Tailleur de pierres	06.76.96.88.39
Gantch Christine Transactions, gestion de capital et patrimoine	06.08.57.99.80
Georges Richard Electricité, plaquiste	06.31.46.33.21
Ladan Thierry Maçonnerie, couverture, zinguerie, isolation	06.75.12.10.02
Ladan Sabrina Coiffeuse à domicile	06.69.50.86.86
Lagrave Christelle Coiffeuse à domicile	06.50.07.28.09
Lagrave Jonathan Plombier chauffagiste	06.73.95.86.93
Lagrave Vincent Château la Rose Vimiere, château fleur d'Eymerits	06.14.88.44.04
Lalycass TP assainissements, terrassements, démolitions, clôtures...	06.71.80.28.52
Menesplier Pierre CREA'PAYSAGE paysagiste élagueur	07.82.13.10.06
Moretto Gwladys Magnétiseuse-Reiki	06.20.95.48.25
Le Savignacais Bar, tabac, presse, épicerie, billard	05.57.79.19.63
Marteau Julien TCS INOX	06.70.63.44.35
Mingot Vignobles Château Maréchaux - Clos des Bergères	05.57.84.26.29
Picaud Alain Multi-services-CESU	06.33.75.59.71
Sejean Morgan Ambiancinox chaudronnerie-métallerie	06.62.86.75.88
SARL Girard Maçonnerie	05.57.74.25.95
SAS A.Michael charpente couverture	06.25.17.46.49
Syana-Beauté prothésiste ongulaire	06.69.17.58.55
Tessari Valérie Aide-ménagère CESU	06.37.99.99.36
Verardo Fabien Conseiller épargne assurances AXA	06.82.12.98.63
Verardo Jérôme conseiller en immobilier	06.77.44.60.78

Tarifs communaux 2025

Location de la salle des fêtes communale

Résidents Savignacais : 180 euros Caution 1000 euros

La remise des clés et l'état des lieux auront lieu le

***Vendredi** à partir de 16h à la Mairie.

La restitution des clés et l'état des lieux se font le

***Lundi** à la Mairie (10h/12h)

Paiement par chèque obligatoire à l'ordre du Trésor Public



Tarif annuel 2026 Tennis municipal
20 euros par famille résidente

Cantine Scolaire : repas 3 euros*

Garderie Scolaire :

+ Tarif unique : 3 € 50*

*Paiement par prélèvement

MAIRIE Secrétariat Ouvert :

Lundi et Vendredi **14h à 17h00.**

Mardi et Jeudi **14h à 16h00.**

(lundi et vendredi matin sur RDV)

Fermée le Mercredi

6 avenue du **Château** 33910 SAVIGNAC DEL'ISLE

Tél : **05.57.84.25.90**

Mél: mairie-de-savignac@orange.fr

N° URGENCES : 06 70 17 28 10

Etat civil

Naissance : *Nous souhaitons la bienvenue à*



Suzanne MAINTENAT née le 05/01/2025

Jannah PIOCHAUD née le 11/03/2025

Rose, Helen, Margaret FERRERA née le 15/05/2025

Ilyana BERGER née le 02/07/2025

PACS : *Nous félicitons les nouveaux pacsés*

Florence ARNOUIL et Sébastien FERRERA le 20/09/2025

Lorie BELLIA et Dorian GUERARD le 25/11/2025



MARIAGES : *Nous félicitons les nouveaux époux*

Samira NEJJARI et Benjamin, Christopher GUEBEL le 28/06/2025

Emmanuelle, Nicole FATH et Sébastien, Serge HOLDER le 12/07/2025

Laëtitia, Déborah, Nathalie DUFRENOY et Damien TAPON le 12/07/2025

DÉCÈS :

Nous adressons nos plus sincères condoléances à sa famille et ses amis

† Mme Jeanine TROPLONG épouse CHARRIER décédée le 10/02/2025

† Mr Bernard, Louis, Claude RIVALS décédé le 30/04/2025

† Mme Joselyne, Sophie LOUVRIE épouse PORTAIX décédée le 14/05/2025

† Mme Réjane, Monique, Françoise VIGIER épouse NADAL décédée le 06/06/2025

† Mme Véronique CHENAL décédée le 20/12/2025



C'est avec une profonde tristesse que nous avons appris en cette fin d'année le décès de **Véronique Chenal** qui a exercé les fonctions de conseillère municipale de **2008 à 2014** et d'adjointe au maire en charge de l'éducation de **2014 à 2020**.

Durant ces six années de mandat d'adjointe, elle s'est investie avec constance et conviction au service de l'école de la commune, des enfants et de leurs familles.

Attentive aux besoins elle a œuvré avec sérieux, disponibilité et bienveillance, toujours animée par la volonté de favoriser le bien vivre ensemble.

Au-delà de ses fonctions, **Véronique** était une élue appréciée pour ses qualités humaines et son sens du service public.

Le conseil municipal et l'ensemble des habitants de **Savignac-de-l'Isle** s'associent à la douleur de sa famille et de ses proches et leur adressent leurs plus sincères condoléances.



Madame le Maire
les membres du Conseil Municipal
et les agents communaux
vous souhaitent une belle et heureuse année
et vous convient à la cérémonie des vœux
Samedi 24 janvier 2026
à 15 heures 30
à la salle des fêtes communale

La municipalité et les agents seront honorés de votre présence.
L'occasion de découvrir la restauration intérieure de cette salle
et de partager la galette traditionnelle.



Rendez-vous sur [Play Store](#), [App Store](#) ou [AppGallery](#)

4. Recherchez **PanneauPocket**.
5. Téléchargez l'application gratuitement.
6. Ajoutez votre commune à votre liste de favoris, et c'est parti !



communesavignacdelisle



Site internet : www.mairie-savignacdelisle.fr